

FU プラグイン

タブ表示プラグイン

ご利用手引書

第6版



Powered by kintone



キャップクラウド株式会社
クラウドインテグレーション事業部

リリース日	版情報	製品Ver.情報
2021/06/09	第1版	v1.4.0
2022/05/25	第2版	v1.4.0
2023/05/02	第3版	v1.4.0
2023/07/03	第4版	v1.4.0
2024/09/18	第5版	v2.0.0
2026/04/08	第6版	v2.1.0

1. プラグイン概要	… P4
2. プラグイン設定方法	… P5~10
3. プラグイン設定運用環境反映	… P11
4. 設定内容のインポートとエクスポート	… P12
5. 使用上の注意	… P13~15

レコード詳細画面に作成したタブの中にフィールドを配置してアプリを整理整頓できるプラグインです。画面の表示領域を節約し、よりスムーズにデータの確認や編集ができるようになります。

▼プラグイン適用アプリ 設定画面

▼プラグイン適用アプリ レコード詳細画面

得意先コード 130001 得意先名 1 傘雲株式会社
文字数が多い場合は、タブ上には省略して表示され、カーソルを合わせると全文表示されます。

基本情報 見積履歴 売上履歴 納品/請求/...

問合せ履歴 顧客担当者

マウス操作でタブを切り替えて、フィールドを閲覧、編集できます。

基本情報 指定したグループやテーブル毎にタブ内に表示します。

得意先名 2	カナ索引	敬称	部門	役職
傘雲株式会社	カ	様	営業部	課長
郵便番号	都道府県	住所 1	住所 2	
160-0022	東京都	新宿区新宿3-5-6		
会社TEL	会社FAX			
03-6824-1007	03-6862-5004			

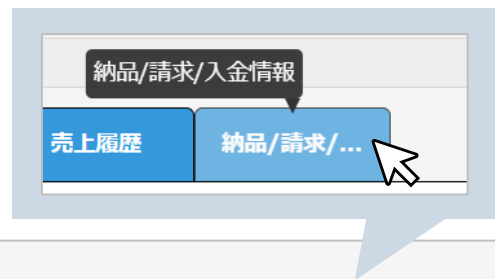

【ご注意】

1つのタブ内に表示できるのは、グループ、もしくはテーブルのいずれか1つとなります。ドロップダウンなどの通常フィールドとテーブルを同じタブ内に表示することはできません。

・タブ配置用スペースを設定

プラグインインストール後の設定方法を記載しております。
 プラグインのインストール方法はご不明な場合には、下記をご参照ください。
https://jp.cybozu.help/k/ja/id/0408.html#add_plugin_plugin_10

<STEP1>アプリの設定画面のフォームタブでスペースフィールドを追加します。



<STEP2>追加したスペースの要素IDを設定します。



【参考】kintoneヘルプ「スペースフィールドの設定項目」
https://jp.cybozu.help/k/ja/id/040515.html#form_parts_blank_space_20

・グループフィールドの設定

<STEP3> フォームにグループフィールドを追加し、フィールド名を設定します。

右上の「**設定**」マーク
→「設定」をクリックします。

フィールド名を入力します。
フィールド名はタブ内先頭に表示されます。
表示不要の場合、「フィールド名を表示しない」を選択してください。

「**保存**」をクリックします。

<STEP4> 作成したグループ内に、タブ内に表示したいフィールドを配置します。

<STEP5> 全てのフィールドの配置完了後にアプリを更新します。

【ご注意】
テーブルの場合は、<STEP3>～<STEP5>の設定は不要です。

作成したいタブの数だけ <STEP3> ～<STEP5>を繰り返します。

・アプリにプラグインを追加

<STEP6>アプリの一覧画面からプラグイン設定画面を開きます。



<STEP7>「追加する」をクリックします。



<STEP8>「タブ表示プラグイン」にチェックを入れ、画面右下の「追加」をクリックします。



<STEP9>設定「⚙️」マークをクリックします。



<STEP10>プラグイン設定画面が開きます。

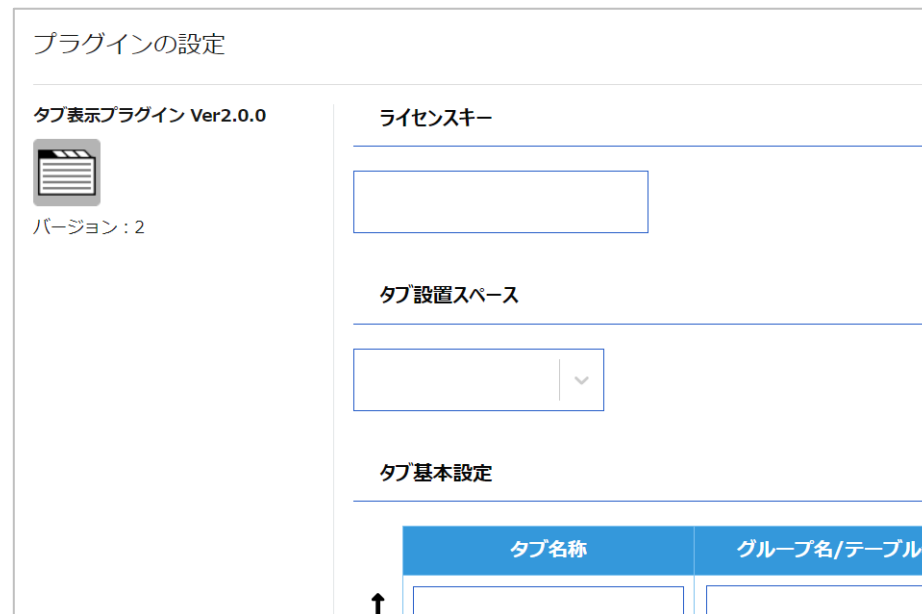

- ・ライセンスキーの設定
- ・タブ配置スペースの設定

<STEP11>タブ設置スペースを設定します。

ライセンスキー

ライセンスキーを入力します。
※ライセンスキーは別途ご案内します

タブ設置スペース

<STEP2>で設定した要素IDのスペースフィールドを選択します。
ここで選択したスペースの位置にタブが表示されます。

タブ基本設定

タブ名称	グループ名/テーブル名	改行先頭タブ
------	-------------	--------

・タブ基本設定

<STEP12>タブに表示するグループ、テーブルの紐づけを行います。

タブ基本設定

タブ上に表示する名称を入力します。
空欄の状態では右のプルダウンを選択すると、フィールド名が自動入力されます。

タブ名称	グループ名/テーブル名	改行先頭タブ
基本情報	基本情報	<input type="checkbox"/>
		<input type="checkbox"/>
	<ul style="list-style-type: none"> ✓ 顧客担当者 ✓ 見積履歴 ✓ 売上履歴 ✓ 問合せ履歴 ✓ 納品/請求情報 ✓ 入金情報 ✓ 基本情報 	<input type="checkbox"/>
		<input type="checkbox"/>
		<input type="checkbox"/>
		<input type="checkbox"/>
		<input type="checkbox"/>



フィールドの順番を入れ替えます。



「+」「-」ボタンで
行を増減します。

タブ内に表示するグループ、もしくはテーブルを選択します。
フィールド名を直接入力して検索することもできます。

チェックをつけたタブから改行して
タブを複数上に表示します。

【参考】「見積履歴」タブにチェックをつけた場合

タブ名称	グループ名/テーブル名	改行先頭タブ
基本情報	基本情報	<input type="checkbox"/>
顧客担当者	顧客担当者	<input type="checkbox"/>
見積履歴	見積履歴	<input checked="" type="checkbox"/>
売上履歴	売上履歴	<input type="checkbox"/>

基本情報	顧客担当者
見積履歴	売上履歴
基本情報	
得意先名 2	カナ索引
敬称	

・タブ書式設定

<STEP13>タブの書式のカスタマイズを行います。

タブ書式設定

カスタマイズ書式の利用

しない する

初期設定のままとする(カスタマイズを行わない)場合は「しない」を選択してP11に進みます。

タブ文字サイズ

標準

14

カスタマイズ

10

タブ名称の文字の大きさを選択します。

通常時

未選択状態のタブの書式を設定します。

タブ地色

標準



カスタマイズ



タブの背景色を選択します。

タブ枠線

標準



カスタマイズ

1 px

タブの枠線の太さを選択します。
枠線なしも選択可能です。

タブ文字色

標準

Aa

カスタマイズ

Aa

タブ名称の文字の色を選択します。

アクティブ時

選択状態のタブの書式を設定します。

タブ地色

標準



カスタマイズ



タブの背景色を選択します。

データ表示域

標準



カスタマイズ



タブ内のフィールド表示部分の背景色を選択します。

タブ枠線

標準



カスタマイズ

枠線なし

タブの枠線の太さを選択します。
枠線なしも選択可能です。

タブ文字色

標準

Aa

カスタマイズ

Aa

タブ名称の文字の色を選択します。

サンプル

標準

サンプル

サンプル

カスタマイズ

サンプル

サンプル

現在設定している書式がサンプル表示されます。
左:通常時 右:アクティブ時

プラグイン設定は設定画面で設定内容を保存した後、アプリ設定画面で「アプリを更新」を押す事で運用環境に設定内容が反映します。

<STEP1>プラグイン設定画面で「保存」をクリックします。



【ご注意】タブ名称が複数のタブで重複している場合「保存」クリック時に以下の画面が表示されます。設定に問題が無ければ「保存する」をクリックしてください。



<STEP2>表示されたダイアログの「アプリの設定」をクリックします。



プラグインの設定が保存されました。
変更を反映するには、**アプリの設定**に戻り、[アプリを更新]ボタンをクリックしてください。

<STEP3>「アプリを更新」をクリック、運用環境に設定内容が反映します。

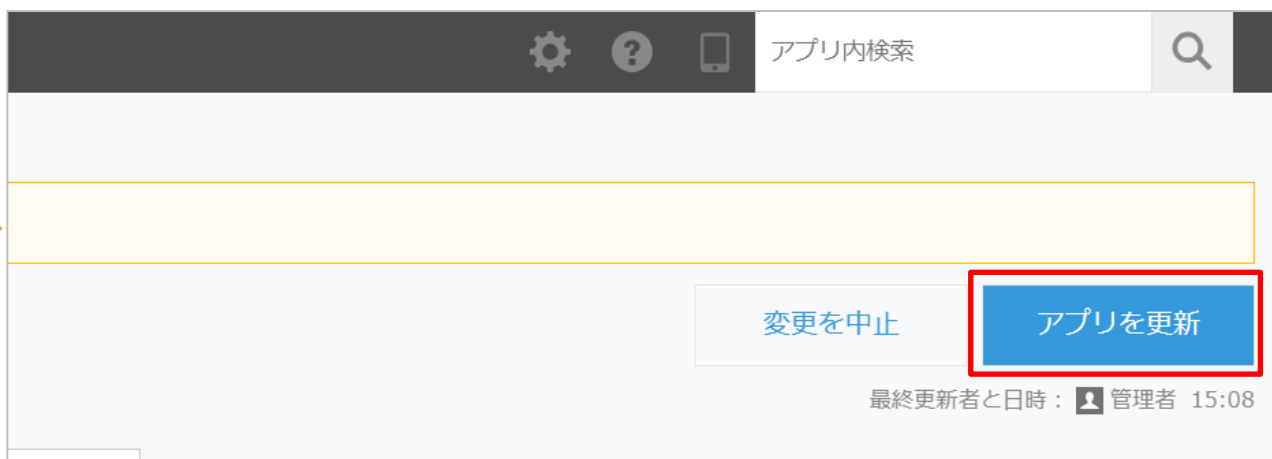

設定内容のインポートとエクスポート

プラグイン設定内容をJSON形式ファイルでエクスポートできます。また、JSON形式ファイルをインポートすることで設定内容を読み込み可能です。別アプリにプラグイン設定内容を反映させる場合に利用します。

▼設定のエクスポート

データ移行 ▼

参照

インポート

エクスポート

ver1.4の設定を読み込む

「エクスポート」をクリックします。





config.json
JSON ファイル
1.15 KB

JSONファイルがエクスポートされます。

▼設定のインポート

データ移行 ▼

config.json

JSONファイルをアップロードし、「インポート」、「実行」の順にクリックします。

インポート

エクスポート

JSONファイル内の設定内容が反映されます。

タブ設置スペース

tab_space ▼

タブ基本設定

タブ名称	グループ名/テーブル名	改
↑ ↓ 基本情報	基本情報 ▼	

!

確認

現在の設定に上書きされます。
実行してよろしいですか？

実行

キャンセル

・本プラグインの使用に際しては、以下のような制限事項があります。あらかじめ、これらの点に注意してください。

kintoneの利用できるフィールドは以下になります。

フィールド種別	対応
レコード番号	○
作成者	○
作成日時	○
更新者	○
更新日時	○
文字列(1行)	○
数値	○
計算	○
文字列(複数行)	○
リッチエディター	○
チェックボックス	○
ラジオボタン	○
ドロップダウン	○
複数選択	○
添付ファイル	○
リンク	○

フィールド種別	対応
日付	○
時刻	○
日時	○
ユーザー選択	○
カテゴリー	○
ステータス	○
作業者	○
ルックアップ	○
テーブル	●※
組織選択	○
グループ選択	○
グループ	●※
ラベル	○
スペース	○
罫線	○

※テーブルまたはグループをタブ単位として設定します。

・本プラグインの使用に際しては、以下のような制限事項があります。あらかじめ、これらの点に注意してください。

■使用環境の制限

環境	対応	制限事項
モバイル	○	
ゲストスペース	○	
ゲストユーザー	△	プラグイン設定画面は利用不可
IPアドレス制限環境	○	cybozu.comが使用するIPアドレスを許可している場合は使用可 ※
セキュアアクセスオプション	○	

※IPアドレス制限環境での使用について

IPアドレス制限を設定しているkintone環境では、プラグインが正しく動作せず、エラーが発生する可能性があります。cybozu.comが使用するIPアドレスを許可することでアクセス可能となります。

▼cybozu.comヘルプ「cybozu.comが使用するドメインとIPアドレス」

https://jp.cybozu.help/general/ja/admin/outbound_ipaddress.html

▼エラー画面 イメージ

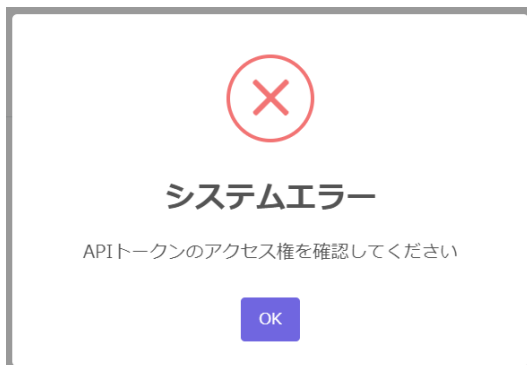

▼IPアドレス制限 設定画面



・本プラグインの使用に際しては、以下のような制限事項があります。あらかじめ、これらの点に注意してください。

■ モバイル版利用時の注意

- ・タブ上に省略して表示されているタブ名称を全文表示する場合は、「？」アイコンをタップしてください。再度タップすると全文表示が解除されます。

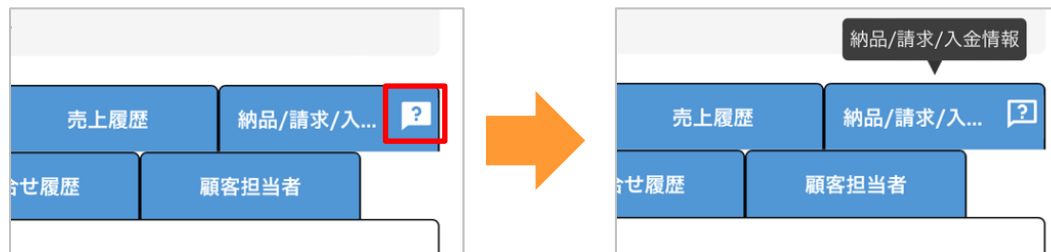

- ・タブ上に省略されずに表示できるタブ名称の文字数は、タブ文字サイズによって異なります。タブ名称の文字数が多い場合は、カスタマイズ書式のタブ文字サイズを調節してください。
- ・同じタブ内に配置したいフィールドは、同じグループフィールド内に配置する必要があります。※テーブルは除く
- ・1つのタブ内に表示できるのは、グループ、もしくはテーブルのいずれか1つとなります。
- ・同じグループやテーブルを複数のタブに表示することはできません。
- ・タブ内にテーブルを配置する場合は、同じタブ内に他のフィールドを配置できません。
例) ドロップダウンフィールドとテーブルを同じタブ内に表示することはできません。



<製品に関するお問合せはこちらまで>

キャップクラウド株式会社

〒160-0022 東京都新宿区新宿3-5-6 キュープラザ新宿三丁目

担当: Focus U(CI事業) サポート担当

メール: support@focus-u.jp 電話: 03-6824-1007

受付時間: 平日9:30~12:00/13:00~17:30(土日・祝日、当社指定休日を除く)