

FU プラグイン

3期実績グラフプラグイン ご利用手引書

第3版



Powered by kintone



キャップクラウド株式会社
クラウドインテグレーション事業部

リリース日	版情報	製品Ver.情報
2021/09/29	第1版	v1.3.0
2023/05/02	第2版	v1.3.0
2023/07/03	第3版	v1.3.0

1. プラグイン概要	… P4
2. プラグイン設定方法	… P5~10
3. プラグイン設定運用環境反映	… P11
4. 使用上の注意	… P12~14

任意で指定したアプリの数値データを所定3年間で自動集計し、集計結果を縦棒グラフに月別・四半期別で表示することができるプラグインです。縦棒グラフのカラーは任意で指定することができるため、自身の見やすいグラフでデータを可視化することができます。

〈操作イメージ〉

▼プラグイン適用アプリ レコード詳細画面

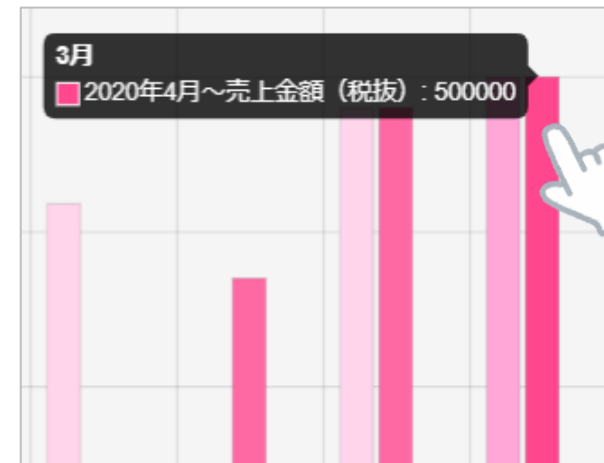
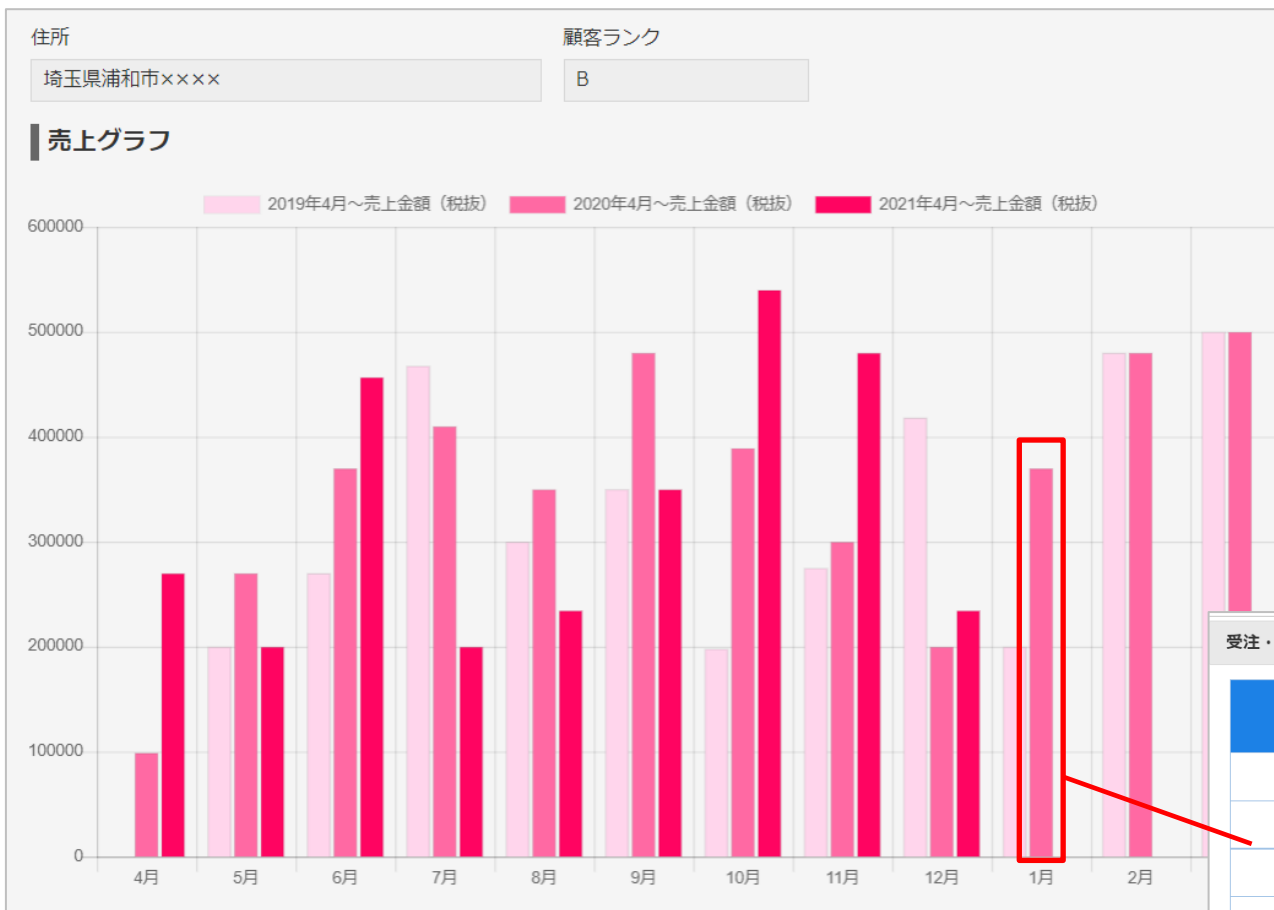

対象のグラフへのマウスオーバーで集計した数値データがポップアップで表示されます。

対象の棒グラフをクリックすると詳細が表示されます。

受注・売上管理

売上No	売上日	売上金額 (税抜)	売上金額 (税込)	原価
12,111	2021-01-02	70,000	75,600	0
12,112	2021-01-04	60,000	64,800	0
12,115	2021-01-07	20,000	21,600	0
12,113	2021-01-07	120,000	129,600	0
12,119	2021-01-12	29,000	31,320	0
12,120	2021-01-15	50,000	54,000	0
12,123	2021-01-28	21,000	22,680	0

1

閉じる

・グラフ表示用スペースを設定

プラグインインストール後の設定方法を記載しております。
 プラグインのインストール方法はご不明な場合には、下記をご参照ください。
https://jp.cybozu.help/k/ja/id/0408.html#add_plugin_plugin_10

<STEP1>アプリの設定画面のフォームタブでスペースフィールドを追加します。



<STEP2>追加したスペースの要素IDを設定します。



【参考】kintoneヘルプ「スペースフィールドの設定項目」
[https://jp.cybozu.help/k/ja/id/040515.html#form_parts_blank space 20](https://jp.cybozu.help/k/ja/id/040515.html#form_parts_blank_space_20)

<STEP3>一度アプリを更新します。

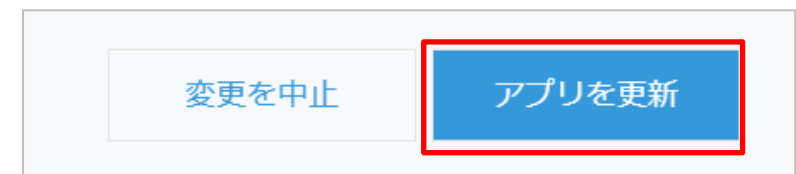

・プラグインを追加したアプリのプラグイン設定画面で設定

<STEP4>アプリの一覧画面からプラグイン設定画面を開きます。

<STEP5>設定「⚙マーク」をクリックします。

状態	プラグイン名	設定	説明
有効	3期実績グラフプラグイン v1.3		伝票の集計金額を3期分までグラフで表示するプラグイン
無効にする			

<STEP6>プラグイン設定画面が開きます。

プラグインの設定

3期実績グラフプラグイン v1.3

バージョン: 1

ライセンスキー

設定の追加

設定1

◆集計情報

→グラフに表示するデータについての設定を行います。

設定項目	設定内容				
グラフに使用するアプリID *	<table border="1"> <thead> <tr> <th>アプリID</th> <th>アプリ名</th> </tr> </thead> <tbody> <tr> <td><input type="text"/></td> <td><input type="text"/></td> </tr> </tbody> </table>	アプリID	アプリ名	<input type="text"/>	<input type="text"/>
アプリID	アプリ名				
<input type="text"/>	<input type="text"/>				

- ・ライセンスキーの設定
- ・集計情報の設定

<STEP7>集計に使用するアプリと、関連付ける項目を設定します。

ライセンスキー

ライセンスキーを入力します。
※ライセンスキーは別途ご案内します

設定の追加

グラフを複数作成したい場合は、こちらをクリックします。(タブが追加されます)

設定1

◆集計情報

→グラフに表示するデータについての設定を行います。

設定項目	設定内容						
グラフに使用するアプリID *	<table border="1"> <tr> <th>アプリID</th> <th>アプリ名</th> </tr> <tr> <td><input type="text" value="34"/></td> <td>受注・売上管理</td> </tr> <tr> <td><input type="button" value="選択"/></td> <td></td> </tr> </table>	アプリID	アプリ名	<input type="text" value="34"/>	受注・売上管理	<input type="button" value="選択"/>	
アプリID	アプリ名						
<input type="text" value="34"/>	受注・売上管理						
<input type="button" value="選択"/>							
関連付ける項目 *	<table border="1"> <tr> <th>自アプリ</th> <th>関連アプリ</th> </tr> <tr> <td><input type="text" value="得意先コード"/></td> <td><input type="text" value="得意先コード"/></td> </tr> </table>	自アプリ	関連アプリ	<input type="text" value="得意先コード"/>	<input type="text" value="得意先コード"/>		
自アプリ	関連アプリ						
<input type="text" value="得意先コード"/>	<input type="text" value="得意先コード"/>						

【参考】アプリID

アプリのURL「cybozu.com/k/」の*箇所の数字

https://[サブドメイン].cybozu.com/k/34



データを集計するアプリのアプリIDを入力後、選択ボタンをクリックします。
アプリ名が自動で登録されます。

自アプリ(プラグイン適用アプリ)と関連アプリ(データを集計するアプリ)のフィールドをそれぞれ選択します。
選択したフィールドをキーに関連アプリのデータが集計され、自アプリのレコード詳細画面にグラフ表示されます。

・集計情報の設定

<STEP8>集計に関する項目を設定します。

期間 *	<div style="display: flex; align-items: center; gap: 10px;"> <div style="border: 1px solid #ccc; padding: 5px;">2019</div> <div style="border: 1px solid #ccc; padding: 5px;">4月</div> <div style="font-size: 20px;">~</div> <div style="border: 1px solid #ccc; padding: 5px;">2022</div> <div style="border: 1px solid #ccc; padding: 5px;">3月</div> </div> <p>集計に使用する期間を入力してください 集計する期間を3年以内の年月で指定します。</p>
日付フィールド *	<div style="border: 1px solid #ccc; padding: 5px; display: inline-block;">売上日</div> <p>上記の期間の指定に使用するフィールド(集計対象アプリ)を選択します。</p> <p>期間指定に使用するフィールドを選択してください</p>
集計金額 *	<div style="border: 1px solid #ccc; padding: 5px; display: inline-block;">売上金額 (税抜)</div> <p>集計対象とするフィールド(集計対象アプリ)を選択します。</p> <p>集計に使用するフィールドを選択してください</p>
集計タイプ *	<div style="border: 1px solid #ccc; padding: 5px; display: inline-block;">月毎</div> <p>集計タイプを「月毎」「四半期毎」から選択します。</p>

【参考】集計タイプについて

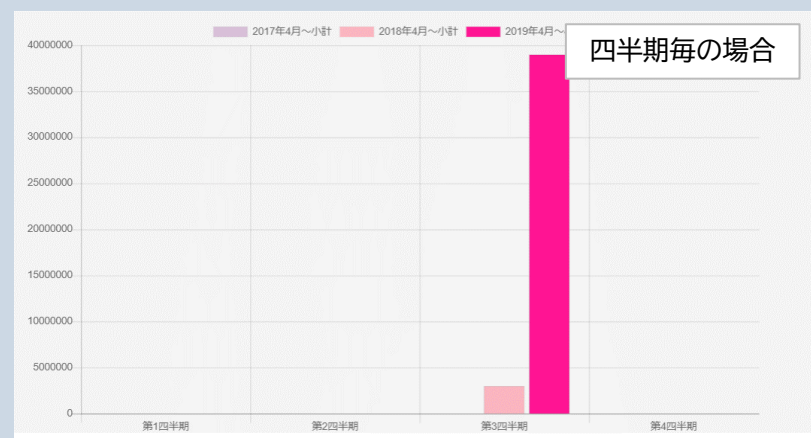
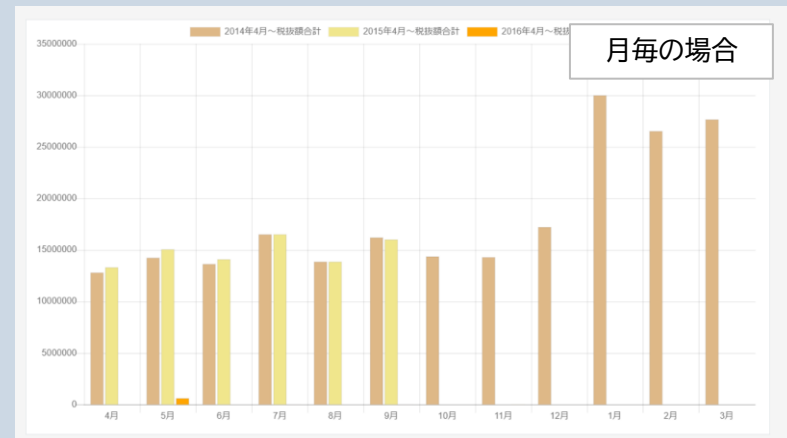

・グラフ表示方法の設定

<STEP9>表示するグラフの色、表示スペースについての設定を行います。

◆グラフ表示情報

→表示するグラフについての設定を行います。

設定項目	設定内容		
グラフの色 *	グラフ1 #FFD5EC	グラフ2 #FF69A3	グラフ3 #FF0461
グラフ表示スペース *	graph_space ▼		

グラフの色を設定します。
※表示するグラフが3本よりも少ない場合は
グラフ1の色から優先して使用されます。

<STEP2>で設定したスペースIDを選択します。

【参考】グラフの色 表示イメージ

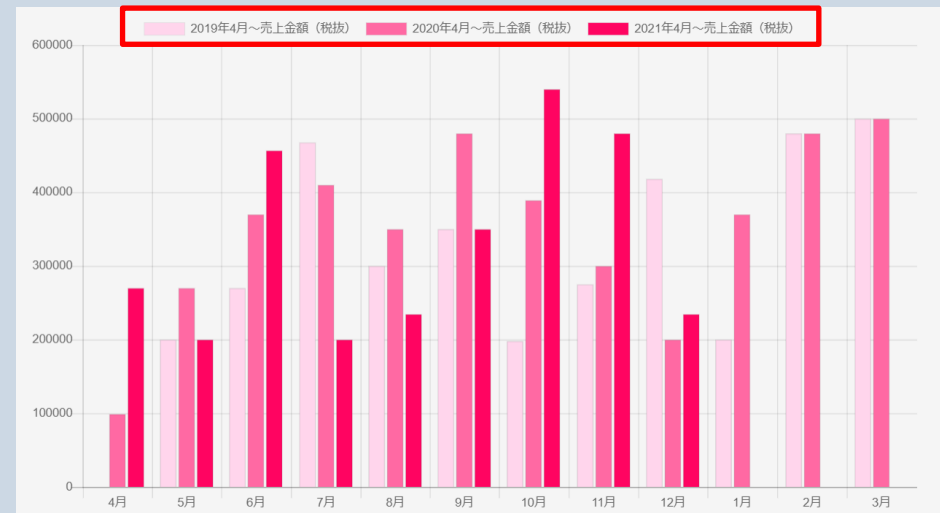

・ダイアログの設定

<STEP10>アプリ詳細画面で、グラフをクリックした際に表示されるダイアログ詳細の表示情報を設定します。

◆ダイアログ情報

→グラフクリック時に表示する詳細一覧の設定を行います。

ダイアログ表示時の名称を入力します。

表示フィールド	列タイトル	列表示幅 例)120px,25%...
売上No(NUMB...)	売上No	120px
売上日(DATE)	売上日	120px
売上金額 (税抜...)	売上金額 (税抜)	120px
売上金額 (税込...)	売上金額 (税込)	120px
原価(NUMBER)	原価	120px

ダイアログで表示される各フィールドの横幅を入力します。

ダイアログに表示するフィールドを選択します。

▼ダイアログイメージ

受注・売上管理

列タイトル				
売上No	売上日	売上金額 (税抜)	売上金額 (税込)	原価
12,111	2021-01-02	70,000	75,600	0
12,112	2021-01-04	60,000	64,800	0
12,115	2021-01-07	20,000	21,600	0
12,113	2021-01-07	120,000	129,600	0
12,119	2021-01-12	29,000	31,320	0
12,120	2021-01-15	50,000	54,000	0
12,123	2021-01-28	21,000	22,680	0

列表示幅

プラグイン設定は設定画面で設定内容を保存した後、アプリ設定画面で「アプリを更新」を押す事で運用環境に設定内容が反映します。

<STEP1>プラグイン設定画面で「設定」をクリックします。

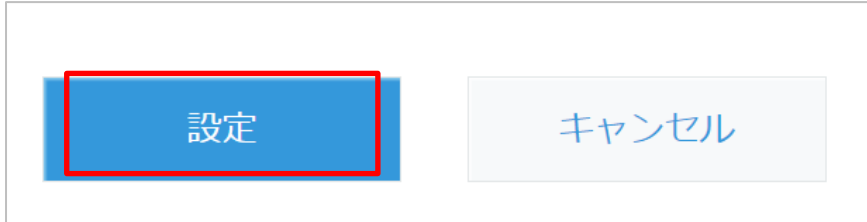

<STEP2>表示されたダイアログの「アプリの設定」をクリックします。



プラグインの設定が保存されました。
変更を反映するには、**アプリの設定**に戻り、[アプリを更新]ボタンをクリックしてください。

<STEP3>「アプリを更新」をクリック、運用環境に設定内容が反映します。



・本プラグインの使用に際しては、以下のような制限事項があります。あらかじめ、これらの点に注意してください。

利用できるkintone のフィールドは以下になります。

フィールド種別	集計情報			ダイアログ情報	
	関連付ける項目		日付フィールド	集計金額	表示フィールド
	自アプリ	関連アプリ			
文字列(1行)	○	○	×	×	○
数値	○	○	×	○	○
計算	○	○	×	○	○
文字列(複数行)	×	×	×	×	○
リッチエディター	×	×	×	×	○
チェックボックス	×	×	×	×	○
ラジオボタン	×	×	×	×	○
ドロップボタン	×	×	×	×	○
複数選択	×	×	×	×	○
ルックアップ	○	○	×	×	○
添付ファイル	×	×	×	×	×
リンク	×	×	×	×	○
日付	×	×	○	×	○
時刻	×	×	×	×	○
日時	×	×	○	×	○
ユーザー選択	×	×	×	×	○

・本プラグインの使用に際しては、以下のような制限事項があります。あらかじめ、これらの点に注意してください。

利用できるkintone のフィールドは以下になります。

フィールド種別	集計情報			ダイアログ情報	
	関連付ける項目		日付フィールド	集計金額	表示フィールド
	自アプリ	関連アプリ			
カテゴリー	×	×	×	×	×
ステータス	×	×	×	×	×
テーブル	×	×	×	×	×
組織選択	×	×	×	×	○
グループ選択	×	×	×	×	○
関連レコード一覧	×	×	×	×	×
レコード番号	○	○	×	×	○
作業者	×	×	×	×	×
作成者	×	×	×	×	○
作成日時	×	×	○	×	○
更新者	×	×	×	×	○
更新日時	×	×	○	×	○

・本プラグインの使用に際しては、以下のような制限事項があります。あらかじめ、これらの点に注意してください。

■使用環境の制限

環境	対応
モバイル	-
ゲストスペース	○
ゲストユーザー	△※

※プラグイン設定画面は利用不可。



<製品に関するお問合せはこちらまで>

キャップクラウド株式会社

〒160-0022 東京都新宿区新宿3-5-6 キュープラザ新宿三丁目

担当: Focus U(CI事業) サポート担当

メール: support@focus-u.jp 電話: 03-6824-1007

受付時間: 平日9:30~12:00/13:00~17:30(土日・祝日、当社指定休日を除く)